



MINISTERIO  
DE HACIENDA  
Y FUNCIÓN PÚBLICA

INSTITUTO NACIONAL DE ADMINISTRACIÓN  
PÚBLICA

TRIBUNAL DE LAS XXVIII PRUEBAS SELECTIVAS DE  
ACCESO AL CUERPO SUPERIOR DE SISTEMAS Y  
TECNOLOGÍAS DE LA INFORMACIÓN DE LA  
ADMINISTRACIÓN DEL ESTADO

# INFORME FINAL DEL TRIBUNAL CALIFICADOR DE LAS XXVIII PRUEBAS SELECTIVAS DE ACCESO AL CUERPO SUPERIOR DE SISTEMAS Y TECNOLOGÍAS DE LA INFORMACIÓN DE LA ADMINISTRACIÓN DEL ESTADO

(OFERTA DE EMPLEO PÚBLICO 2020)

Marzo de 2023

Código seguro de Verificación : GEN-13ba-e1a7-b685-13b9-4001-32b7-cf48-1d55 | Puede verificar la integridad de este documento en la siguiente dirección : <https://sede.administracion.gob.es/pagSedeFront/servicios/consult...>

CSV : GEN-13ba-e1a7-b685-13b9-4001-32b7-cf48-1d55

DIRECCIÓN DE VALIDACIÓN : <https://sede.administracion.gob.es/pagSedeFront/servicios/consultaCSV.htm>

FIRMANTE(1) : MARIA VICTORIA FIGUEROA DOMINGUEZ | FECHA : 26/04/2023 10:14 | Sin acción específica





## Índice

1. DESARROLLO CRONOLÓGICO DEL PROCESO .....	3
1.1. Primer ejercicio .....	3
1.2. Segundo ejercicio .....	4
1.3. Tercer ejercicio .....	4
1.4. Cuarto ejercicio .....	5
1.5. Fase de concurso .....	5
2. DATOS DE LA FASE DE OPOSICIÓN .....	6
2.1. Solicitudes .....	6
2.2. Datos sobre las personas aprobadas.....	8
2.3. Datos de generales del proceso .....	10
2.4. Datos relativos a los ejercicios .....	11
3. GRÁFICAS DE LA FASE DE OPOSICIÓN .....	12





## 1. DESARROLLO CRONOLÓGICO DEL PROCESO

El proceso selectivo correspondiente a las XXVIII pruebas selectivas de acceso al Cuerpo Superior de Sistemas y Tecnologías de la Información de la Administración del Estado fue convocado por Resolución de 11 de enero de 2022, de la Secretaría de Estado de Función Pública (BOE de 14 de enero de 2022).

### 1.1. Primer ejercicio

La fecha y lugares de realización de la **convocatoria ordinaria** del primer ejercicio fueron publicados junto con la Resolución de 22 de abril de 2022, del INAP, por la que se aprueba la relación definitiva de personas aspirantes admitidas y excluidas del proceso selectivo para ingreso libre y el acceso por promoción interna. La celebración de la convocatoria ordinaria del ejercicio tuvo lugar de forma descentralizada el sábado 14 de mayo de 2022 a las 10:00 (hora peninsular, 9:00 hora insular canaria), en las siguientes sedes de examen:

- A Coruña: Centro asociado de la UNED, Rúa Educación, 3 - 15011 A Coruña
- Barcelona: Centro asociado de la UNED, Avenida Río de Janeiro, 56-58 - 08016 Barcelona
- Calatayud: Centro asociado de la UNED, Avenida San Juan El Real, 1 - 50300 Calatayud
- Cartagena: Centro asociado de la UNED, Calle Ingeniero de la Cierva, 28 - 30203 Cartagena
- Gijón: Centro asociado de la UNED, Avenida Jardín Botánico, 1345 (calle interior) - 33203 Gijón
- Las Palmas de Gran Canaria: Centro asociado de la UNED, Calle Luis Doreste Silva, 101 - 35004 Las Palmas de Gran Canaria.
- Madrid:
  - Centro asociado de la UNED Madrid Jacinto Verdaguer, Calle Fuente de Lima, 22 - 28024 Madrid
  - Centro asociado de la UNED Las Tablas, Avenida de Santo Domingo de la Calzada, 9 - 28050 Madrid
  - Instituto Nacional de Administración Pública, Calle Atocha, 106 - 28012 Madrid
- Málaga: Centro asociado de la UNED Calle Sherlock Holmes, 4 - 29006 Málaga
- Palencia: Centro asociado de la UNED Calle La Puebla, 6 - 34002 Palencia
- Palma de Mallorca: Centro asociado de la UNED Camí Roig, s/n, Edificio Guillén Mesquida, Polígono Son Castelló-Sa Indioteria - 07009 Palma de Mallorca
- San Cristóbal de la Laguna: Centro asociado de la UNED Calle San Agustín, 30 - 38201 San Cristóbal de la Laguna
- Sevilla: Centro asociado de la UNED Calle Jericó, 10 - 41007 Sevilla
- Valencia: Centro asociado de la UNED Calle Casa de la Misericordia, 34 - 46014 Valencia
- Vitoria: Centro asociado de la UNED Calle Pedro de Asúa, 2 - 01008 Vitoria-Gasteiz

Asimismo, se realizó una **convocatoria extraordinaria** del primer ejercicio el viernes 27 de mayo de 2022 a las 16:30 en la sede del INAP en Madrid. Dicha convocatoria extraordinaria se extendió a aquellas personas aspirantes admitidas que cumplieran las condiciones de imposibilidad de asistencia a la convocatoria ordinaria de acuerdo con lo establecido en el apartado 11 de la





Resolución de convocatoria del proceso selectivo, condiciones relacionadas con la situación de emergencia sanitaria propiciada por la COVID-19.

El lunes 16 de mayo de 2022 se publicó en la sede electrónica del INAP la plantilla provisional de respuestas al ejercicio ordinario, y el 30 de mayo se publicó la plantilla provisional de respuestas al ejercicio extraordinario.

Recibidas y valoradas las alegaciones a ambas plantillas, el 24 de junio de 2022 se publicaron las plantillas definitivas de respuestas a ambos ejercicios, junto con la Resolución del Tribunal por la que se publicaba la relación de personas aprobadas en el primer ejercicio y la convocatoria para la realización del segundo ejercicio.

### **1.2. Segundo ejercicio**

El segundo ejercicio también contó con dos convocatorias:

- una **ordinaria** el día 9 de julio de 2022 a las 10:00 en la Facultad de Informática de la Universidad Complutense de Madrid, Ciudad Universitaria, Calle Prof. José García Santesmases 9, 28040 Madrid;
- y una **extraordinaria** el día 19 de julio de 2022 a las 16:00 en el Instituto Nacional de Administración Pública, Calle Atocha, 106, Madrid.

De nuevo, la convocatoria extraordinaria se extendió a aquellas personas aprobadas en el primer ejercicio para las que concurrían las condiciones de imposibilidad de asistencia a la convocatoria ordinaria que contemplan las bases.

El 22 de julio de 2022 el Tribunal publicó la Resolución de aspirantes aprobadas en el segundo ejercicio y la convocatoria del tercer ejercicio.

### **1.3. Tercer ejercicio**

Las personas aprobadas en el segundo ejercicio fueron convocadas para la realización de la parte escrita del tercer ejercicio el día 10 de septiembre de 2022 a las 9:00 en la Facultad de Informática de la Universidad Complutense de Madrid, Calle Prof. José García Santesmases 9, 28040 Madrid.

A las lecturas del tercer ejercicio fueron convocadas todas las personas aspirantes que realizaron la citada parte escrita del ejercicio. Las sesiones de lecturas comenzaron con las personas aspirantes del turno de promoción interna el 13 de septiembre y se extendieron hasta el 29 de septiembre. Para el turno libre comenzaron el 3 de octubre y se extendieron hasta el 1 de diciembre.

Los llamamientos a las lecturas del tercer ejercicio tuvieron, por lo general, la siguiente distribución semanal:

- Sesiones de mañana miércoles y viernes a las 9:00.
- Sesiones de tarde de lunes a jueves a las 16:00, con sesiones dobles los martes y algunos jueves.

Para las sesiones se empleó preferentemente la sala 2.4 del INAP, recurriendo a la sala 2.6 para las sesiones dobles y a la Javier de Burgos en los casos de indisponibilidad de la sala 2.4. Las





personas aspirantes fueron convocadas por orden alfabético empezando por la letra «V» de acuerdo con la Resolución de 23 de junio de 2021, de la Secretaría de Estado de Política Territorial y Función Pública.

El Tribunal publicó la Resolución de personas aprobadas en el tercer ejercicio por promoción interna el 30 de septiembre de 2022, y la Resolución análoga para el turno libre el 2 de diciembre de 2022.

#### **1.4. Cuarto ejercicio**

La realización de la parte escrita del cuarto ejercicio fue convocada para el día 17 de diciembre de 2022 en la Escuela Politécnica Superior de la Universidad Autónoma de Madrid, situada en el Campus de Cantoblanco, Calle Francisco Tomás y Valiente 11, 28049 Madrid.

Las sesiones de lectura comenzaron el 10 de enero de 2023 y se extendieron hasta el 7 de febrero de ese mismo año, llamando a las personas aspirantes que hubiesen acudido a la realización de la parte escrita del ejercicio, empleando el mismo orden de llamamientos que las lecturas del tercer ejercicio.

Las sesiones de lecturas del cuarto ejercicio tuvieron la siguiente distribución semanal:

- Sesiones de mañana miércoles y viernes a las 9:00.
- Sesiones de tarde de lunes a jueves a las 16:00, con sesiones dobles los martes.

Para las sesiones se empleó preferentemente la sala 2.4 del INAP, recurriendo a la sala 2.6 para las sesiones dobles y a la Javier de Burgos en los casos de indisponibilidad de la sala 2.4.

El Tribunal publicó la Resolución de aspirantes que superaban el cuarto ejercicio el día 8 de febrero de 2023, y la Resolución de aspirantes que superaban la fase de oposición y concurso oposición el día 10 de febrero de 2023.

#### **1.5. Fase de concurso**

Publicada la Resolución de aspirantes que superaban el tercer ejercicio por promoción interna, el plazo de veinte días para la remisión de la certificación de servicios comenzó el 3 de octubre de 2022.

El Tribunal publicó sendas Resoluciones con las valoraciones provisionales y definitiva de méritos los días 23 de noviembre y 13 de diciembre de 2022.





## 2. DATOS DE LA FASE DE OPOSICIÓN

### 2.1. Solicitudes

Admitidas según el LUGAR DE REALIZACIÓN DEL PRIMER EJERCICIO

Lugar de Examen	Total	Promoción interna		Turno libre	
		General	CRD	General	CRD
A Coruña	35	9	1	24	1
Araba/Álava	14	0	0	12	2
Asturias	14	1	0	13	0
Barcelona	33	4	0	28	1
Illes Balears	3	0	0	3	0
Las Palmas	23	3	0	19	1
Madrid	1030	164	5	833	28
Málaga	33	7	0	26	0
Murcia	36	2	0	31	3
Palencia	40	7	0	30	3
Santa Cruz de Tenerife	7	3	0	4	0
Sevilla	51	5	0	46	0
Valencia/València	34	3	1	30	0
Zaragoza	16	3	0	13	0
	<b>1369</b>	<b>211</b>	<b>7</b>	<b>1112</b>	<b>39</b>
		<b>218</b>		<b>1151</b>	

Admitidas según la EDAD (edades a la finalización de la fase de oposición)

Edad	Total		Promoción interna		Turno libre	
	N	%	N	%	N	%
<25	14	1,0%	0	0,0%	14	1,2%
[25,30)	117	8,5%	0	0,0%	117	10,2%
[30,35)	126	9,2%	3	1,4%	123	10,7%
[35,40)	190	13,9%	22	10,1%	168	14,6%
[40,45)	291	21,3%	37	17,0%	254	22,1%
[45,50)	315	23,0%	74	33,9%	241	20,9%
[50,55)	213	15,6%	52	23,9%	161	14,0%
[55,60)	90	6,6%	26	11,9%	64	5,6%
≥60	13	1%	4	1,8%	9	0,8%
	<b>1369</b>		<b>218</b>	<b>15,9%</b>	<b>1151</b>	<b>84,1%</b>

- Edad media de las personas admitidas **totales**: 43 años
- Edad media de las personas admitidas por **promoción interna**: 48 años
- Edad media de las personas admitidas por **turno libre**: 42 años





#### Admitidas según el SEXO

Sexo	Total		Promoción interna		Turno libre	
	N	%	N	%	N	%
Hombres	965	70,5%	165	75,7%	800	69,5%
Mujeres	404	29,5%	53	24,3%	351	30,5%
	<b>1369</b>		<b>218</b>		<b>1151</b>	

#### Admitidas según la TITULACIÓN

Titulación	Total		Promoción interna		Turno libre	
	N	%	N	%	N	%
Licenciados o eqv.	927	67,7%	146	67,0%	781	67,9%
Graduados	442	32,3%	72	33,0%	370	32,1%
	<b>1369</b>		<b>218</b>		<b>1151</b>	

#### Admitidas según SISTEMA DE ACCESO

Acceso	Total		Promoción interna		Turno libre	
	N	%	N	%	N	%
CRD	46	3,4%	7	3,2%	39	3,4%
General	1323	96,6%	211	96,8%	1112	96,6%
	<b>1369</b>		<b>218</b>		<b>1151</b>	





## 2.2. Datos sobre las personas aprobadas

Aprobadas según el LUGAR DE REALIZACIÓN DEL PRIMER EJERCICIO

Lugar de Examen	Total	Promoción interna		Turno libre	
		General	CRD	General	CRD
<i>A Coruña</i>	0	0	0	0	0
<b>Araba/Álava</b>	2	0	0	2	0
<b>Asturias</b>	2	0	0	2	0
<i>Barcelona</i>	0	0	0	0	0
<i>Illes Balears</i>	0	0	0	0	0
<b>Las Palmas</b>	2	0	0	1	1
<b>Madrid</b>	139	28	1	110	0
<b>Málaga</b>	2	0	0	2	0
<b>Murcia</b>	1	0	0	1	0
<b>Palencia</b>	5	0	0	4	1
<i>Santa Cruz de Tenerife</i>	0	0	0	0	0
<b>Sevilla</b>	1	0	0	1	0
<i>Valencia/València</i>	0	0	0	0	0
<b>Zaragoza</b>	1	1	0	0	0
	<b>155</b>	<b>29</b>	<b>1</b>	<b>123</b>	<b>2</b>
		<b>30</b>		<b>125</b>	







#### Aprobadas según la **EDAD** (edades a la finalización de la fase de oposición)

Edad	Total				Promoción interna		Turno libre	
	N	%	% respecto a admitidas <sup>1</sup>	% respecto a presentadas al 1 <sup>er</sup> ejercicio <sup>2</sup>	N	%	N	%
<25	0	0,0%	0,0%	0,0%	0	0,0%	0	0,0%
[25,30)	11	7,1%	9,4%	13,4%	0	0,0%	11	8,8%
[30,35)	18	11,6%	14,3%	20,2%	0	0,0%	18	14,4%
[35,40)	24	15,5%	12,6%	19,5%	4	13,3%	20	16,0%
[40,45)	43	27,7%	14,8%	23,5%	10	33,3%	33	26,4%
[45,50)	37	23,9%	11,7%	17,5%	11	36,7%	26	20,8%
[50,55)	18	11,6%	8,5%	12,4%	3	10,0%	15	12,0%
≥55	4	2,5%	4,4%	7,2%	2	6,7%	2	1,6%
	<b>155</b>		<b>11,3%</b>	<b>17,1%</b>	<b>30</b>		<b>125</b>	

- Edad media de las personas aprobadas **totales**: 42 años
- Edad media de las personas aprobadas por **promoción interna**: 45 años
- Edad media de las personas aprobadas por **turno libre**: 41 años

#### Aprobadas según el **SEXO**

Sexo	Total				Promoción interna		Turno libre	
	N	%	% respecto a admitidas	% respecto a presentadas al 1 <sup>er</sup> ejercicio	N	%	N	%
Hombres	105	67,7%	10,9%	16,3%	21	70,0%	84	67,2%
Mujeres	50	32,3%	12,4%	18,9%	9	30,0%	41	32,8%
	<b>155</b>		<b>11,3%</b>	<b>17,1%</b>	<b>30</b>		<b>125</b>	

#### Aprobadas según la **TITULACIÓN**

Titulación	Total		Promoción interna		Turno libre	
	N	%	N	%	N	%
Licenciados o eqv.	106	68,4%	18	60,0%	88	70,4%
Graduados	49	31,6%	12	40,0%	37	29,6%
	<b>155</b>		<b>30</b>		<b>125</b>	

<sup>1</sup> % respecto a admitidas: número de personas aprobadas entre el número de personas admitidas, para esa misma cohorte (franja de edad o sexo)

<sup>2</sup> % respecto a presentadas al 1er ejercicio: número de personas aprobadas entre el número de personas presentadas al primer ejercicio, para esa misma cohorte (franja de edad o sexo)





Aprobadas según SISTEMA DE ACCESO

Acceso	Total		Promoción interna		Turno libre	
	N	%	N	%	N	%
CRD	3	1,9%	1	3,3%	2	1,6%
General	152	98,1%	29	96,7%	123	98,4%
	<b>155</b>		<b>30</b>		<b>125</b>	

### 2.3. Datos de generales del proceso

Evolución del número de personas aspirantes por EJERCICIO

Ejercicio	Convocadas	Exentas	Presentadas	Presentadas a la lectura	Aprobadas	Suspensas	% aprobadas / presentadas
1º	1364	5	909	N/A	419	490	46%
2º	305	119	293	N/A	353	59	80%
3º	352	1	314	299	175	139	59%
4º	145	N/A	144	141	125	16	89%

Personas aspirantes no presentadas por EDAD (edades a la finalización de la fase de oposición)

Edad	1º ejercicio		2º ejercicio		3º ejercicio, escrito		3º ejercicio, lectura		4º ejercicio, escrito		4º ejercicio, lectura	
	N	% <sup>3</sup>	N	%	N	%	N	%	N	%	N	%
<25	5	35,7%	N/A	N/A	N/A	N/A	N/A	N/A	N/A	N/A	N/A	N/A
[25,30)	35	29,9%	1	6,3%	1	5,6%	1	5,9%	0	0,0%	0	0,0%
[30,35)	37	29,4%	1	4,5%	4	12,1%	1	3,4%	0	0,0%	0	0,0%
[35,40)	67	35,3%	2	6,7%	2	5,1%	2	5,4%	1	4,5%	0	0,0%
[40,45)	108	37,1%	3	4,0%	8	9,6%	1	1,3%	0	0,0%	2	5,0%
[45,50)	103	32,7%	4	5,2%	13	14,0%	3	3,8%	0	0,0%	0	0,0%
[50,55)	68	31,9%	1	2,3%	11	17,2%	6	11,3%	0	0,0%	1	5,5%
[55,60)	34	37,8%	0	0,0%	0	0,0%	1	5,3%	0	0,0%	0	0,0%
≥60	3	25,0%	0	0,0%	0	0,0%	0	0,0%	0	0,0%	0	0,0%
	<b>460</b>	<b>33,6%</b>	<b>12</b>	<b>4,3%</b>	<b>39</b>	<b>11,0%</b>	<b>15</b>	<b>4,8%</b>	<b>1</b>	<b>0,7%</b>	<b>3</b>	<b>2,1%</b>

<sup>3</sup> %: todos los porcentajes en las tablas de personas no presentadas son relativos al número de personas convocadas al ejercicio en cuestión





Personas aspirantes no presentadas por SEXO

Sexo	Total	
	N	%
Hombres	379	39,3%
Mujeres	151	37,4%
	<b>530</b>	<b>38,7%</b>

## 2.4. Datos relativos a los ejercicios

Preguntas impugnadas del **PRIMER EJERCICIO ORDINARIO**: estimadas, desestimadas y corregidas

	Parte General	Parte Específica
Estimadas	0	5
Desestimadas	14	29
Corregidas	0	2
<b>Total preguntas impugnadas</b>	<b>14</b>	<b>36</b>

Tasa de aciertos de preguntas del **PRIMER EJERCICIO ORDINARIO**

	Parte General		Parte Específica	
	%	N	%	N
Tasa de acierto promedio de todas las preguntas	43,2%	N/A	39,6%	N/A
Tasa de acierto máxima	86,1%	G-06	94,7%	E-37
Tasa de acierto mínima	7,0%	G-14	4,3%	E-74

Tasas de respuestas del **PRIMER EJERCICIO ORDINARIO** (sin contar las de reserva)

	Total		Parte General		Parte Específica	
	N	%	N	%	N	%
Promedio de aciertos	54	41,3%	13	38,7%	41	40,7%
Promedio de errores	36	27,5%	9	26,3%	27	27,0%
Promedio de no contestadas	40	31,2%	8	25,0%	32	32,3%

Tasa de elección de opción del **CUARTO EJERCICIO**

	%
<b>Opción A</b> : Inteligencia Artificial	76,7%
<b>Opción B</b> : relaciones entre AA.PP.	23,3%





### 3. GRÁFICAS DE LA FASE DE OPOSICIÓN

Ratio de personas aspirantes por **RANGO DE EDAD** (edades a la finalización de la fase de oposición), **POR MOMENTO DE LA FASE DE OPOSICIÓN**

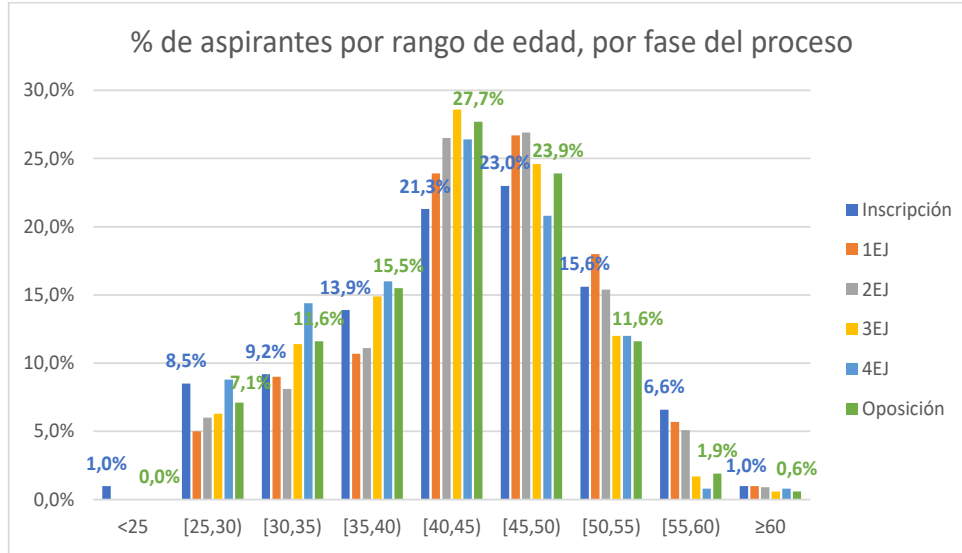

Distribución de personas aspirantes por **SEXO**, **POR MOMENTO DE LA FASE DE OPOSICIÓN**

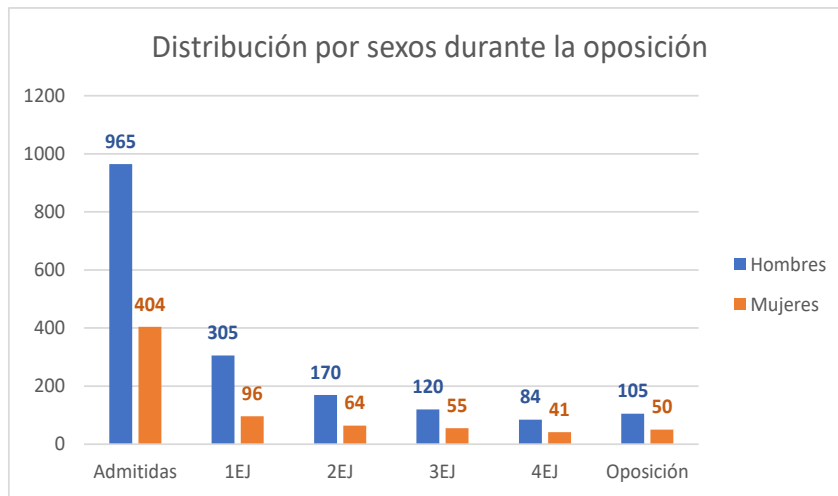



Ratio de personas aspirantes aprobadas, de entre las presentadas, por SEXO

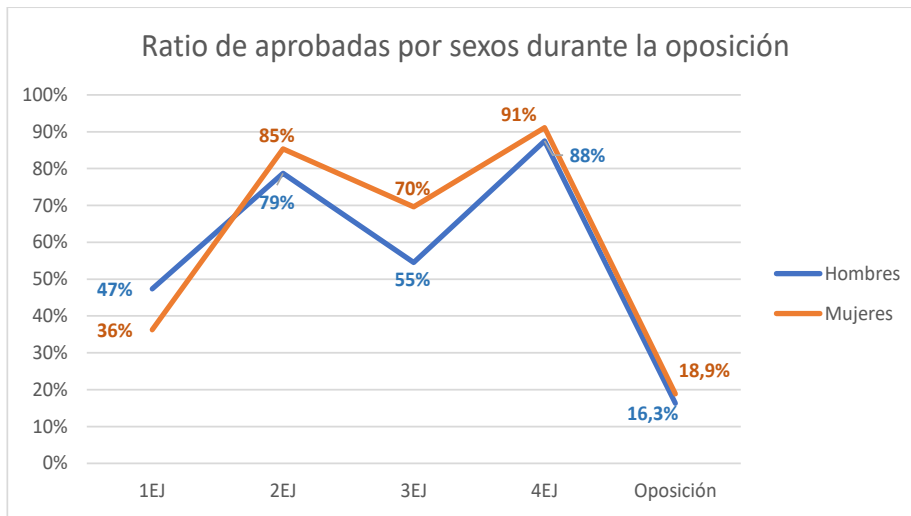

Notas promedio (normalizadas sobre 10), de entre las presentadas, del TERCER EJERCICIO

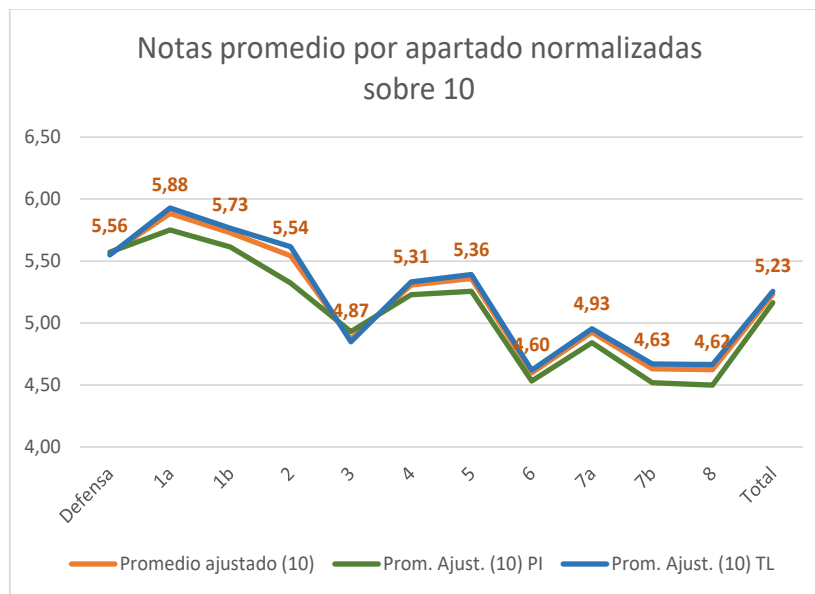



Notas promedio (normalizadas sobre 10), de entre las presentadas, del **TERCER EJERCICIO, POR SEMANA**

